

# 甲南Walker

こちらのページでは甲南大学周辺のお店を紹介！！  
皆さんの馴染みのお店や初めて見るようなお店まで  
15店を紹介！

是非皆さんもお立ち寄りください！

## 取材先

- ・LOUIS BRANC
- ・カフェパンセ
- ・安政堂
- ・フロイン堂
- ・ラ・ポスト
- ・手包み餃子CHANJA
- ・甲南そば
- ・CAFÉ de unique
- ・机の部屋
- ・甲南ハイボール
- ・MOTHER meets
- ・NAIFS
- ・ニャーニャの森
- ・Toys' Campus
- ・Zenma

チョコレートサンドはお店で手作りされており他のところでは  
味わえない味を楽しむことができます。  
数多くの種類のチョコレートサンドを取り扱っており、季節ご  
とに変わる商品にも注目です。  
贈り物としても人気が高く、友人へのお土産やプレゼントと  
してもおすすめです！

## LOUIS BRANC

卒業生の皆様へ

卒業されても岡本に来た時には  
ぜひご来店ください



2018年創業

TEL 078-778-2016

住所 神戸市東灘区岡本1丁目11-18-102

定休日 木、日曜日

営業時間 11:00~15:00

商品がなくなり次第終了

卒業生の皆様へ

ご卒業おめでとうございます。  
お弁当やコーヒー、甲南バーガーが懐かしくなったらいつでも足  
を運んで下さい。  
お待ちしております。



様々なパンやドリンク、カレーなどを販売している  
学内のカフェ！  
甲南学生ならお世話になった人も多くいるはず。  
卒業後もご利用いただけるのでぜひ！

甲南大学 岡本キャンパス 5号館1階

定休日 土日祝

営業時間 10:00~17:00

## カフェ パンセ



創業1854年  
TEL 078-451-6948  
住所 神戸市東灘区岡本一丁目11-29  
定休日 水曜日  
営業時間 9:00~19:00

卒業生の皆様へ  
4年間よくがんばりました、  
無事に卒業ができますように

安政元年から続く岡本屈指の老舗。  
お店のこだわりはあんこを薪で炊くことによっ  
てあんこのおいしさを引き出すこと。  
そのこだわりによって作られる、うぐいすもち  
は絶品!

## 安政堂 菓舗 岡本店



## フロイン堂

創業 1932年  
TEL 078-411-6686  
住所 神戸市東灘区岡本1-11-23  
定休日 日祝、第1,3水曜日  
営業時間 9:00~18:00



機械を使わず手作りでパンを作っており、オープンではなくレンガ窯を使って焼き上げるパンは、ここならではの味を味わえます。  
様々なパンがお店に並んでいますが、1日2回焼きあがる食パンは特におすすめ!

卒業生の皆様へ  
卒業おめでとうございます。  
甲南に来る際はぜひお越し下さい。



創業1984年  
TEL 078-452-8766  
住所 神戸市東灘区山本北町3-3-14 パティオ岡本1F  
定休日 なし  
営業時間 ランチ 11:30~15:00  
ディナー 平日 17:30~22:00  
土日祝 17:00~22:00



地中海をコンセプトとした欧風料理を扱うお店。  
スペイン、フランス、イタリアと様々な国の料理  
を味わうことが出来ます!  
甲南大学の教授の方も通うほどのおいしさ。  
店長さんとても明るく、学生にうってつけの  
お店です!

卒業生の皆様へ

4年間大学に通ってきて第2の故郷ともいえる岡本に  
いつでも帰ってきてほしい。  
いつでもお待ちしております。



## ラ・ポスト



TEL 078-453-7007  
住所 神戸市東灘区岡本1-14-18  
定休日 不定休  
営業時間 11:30~14:30  
17:00~21:00

## 手包み餃子 CHANJA 岡本総本店



岡本駅前に店を構える中華料理店、手包み餃子CHANJA。  
昔ながらの伝統的な中華にこだわりつつ、カジュアルでリーズナブルな品が楽しめます!  
店名の通り餃子が人気で、特にチーズ餃子は女性や若い人に大変人気です。  
ぜひ立ち寄ってみては?

卒業生の皆様へ

今後も末永いお付き合いをお願いします。  
卒業おめでとうございます。





# 机の部屋

創業1945年  
TEL 078-453-4935  
住所 神戸市東灘区岡本2-13-16  
定休日 不定休  
営業時間 10:00~21:00



創業1965年  
TEL 078-411-2385  
住所 岡本1-11-18  
定休日 年中無休 (お盆正月を除く)  
営業時間 11:00~20:00

古くから甲南の学生がお世話になっているお蕎麦屋さん。創業当時から作り方の変わらない伝統の出汁が、店長さんのこだわり。おいしいおそばと、サクサクの天ぷらやごはんで、大満足間違いなし!

卒業生の皆様へ  
また岡本に遊びにきてね。

# 甲南そば



創業1960年  
TEL 078-451-7522  
住所 神戸市東灘区岡本1-13-15  
定休日 なし  
営業時間 9:30~21:00



阪急岡本駅の目の前にあるCAFÉ de unique。店内はとても落ち着いた雰囲気ので心が安らぎます。メニューはすべて手作り、自家製のプリンはおすすめです! コーヒーも一杯一杯、手作りなので、その日によって少し味が変わり、毎日通っても飽きないおいしさ!



卒業生の皆様へ  
甲南大学生は社会に出ても適応できる能力を持っていらっしゃるの、その力を生かして社会でも活躍してください! 頭の良さ以上にその力に長けています。新しいアイデアも生まれるので大いに遊んで、楽しんでください!



甲南学生ならお世話になった人も多いのではないのでしょうか。昔からの味をそのまま作り続けていて学生のみならず、OBの方もよく来店するそう! 豊富なメニューがある中、おすすめは中身もすべて手作りのオムライス! その味とボリュームに満足間違いなし!



卒業生の皆様へ  
ご卒業おめでとう。在学中机の部屋のオムライス、お引き立てありがとうございました。2020年新型コロナウイルスの影響は大変だったと思います。これからの社会変革大変厳しいものがあると思いますが、甲南大学の4年間の経験を生かして頑張ってください。ご活躍お祈り申し上げます。



# 甲南ハイボール

創業1985年  
TEL 078-412-4110  
住所 岡本1-2-28甲南ビル二番館1階  
営業時間 5:00~12:00



店主さんのこだわりのとおりおいしい料理やお酒がリーズナブルなお値段で楽しめる甲南ハイボール。調味料やお水に至るまでこだわり抜いておりどの品もとても質が高いものとなっています！岡本に来た際はぜひ立ち寄ってみてください！

卒業生の皆様へ  
大変な社会なので学生時代の自分たちに会いに来て、甲南大学での思い出、ゼミや部活などを思い出す場所にして下さい！

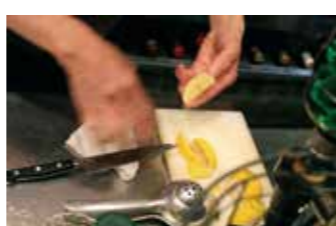

岡本駅から数秒のところにある古着屋さん。  
店主さんが選んだおしゃれでこだわりのある商品の数々。  
ヨーロッパやアメリカ、国内のお仕立て品など、心惹かれるお洋服に目移りしてしまいます。  
古着屋だけでなくカフェも併設されており、落ち着いた時間をすごすことが出来ます。  
女性の皆様はぜひ立ち寄りください！

卒業生の皆様へ  
今の時代だからこそ、やりたいことをやったもん勝ちなので心の動くままに行動してみてください。



# MOTHER MEETS



創業2016年  
TEL 070-1590-3232  
住所 神戸市東灘区岡本5-2-4  
定休日 日、月 祝日 不定休  
営業時間 12:30~18:00  
CAFÉ 13:00~17:30

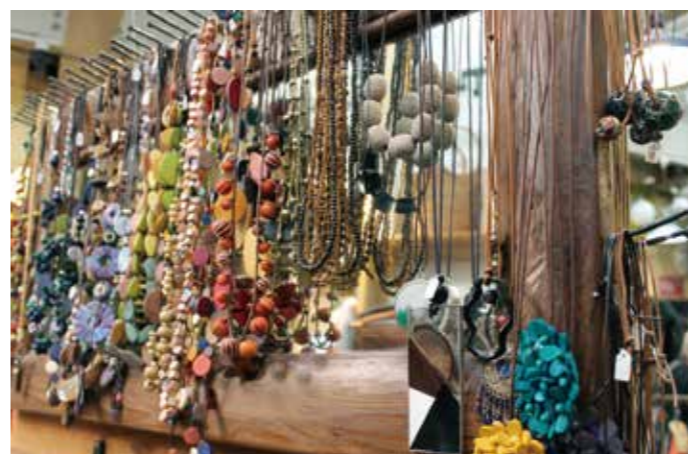

# NAIFS

創業1985年  
神戸市東灘区本山北町3-6-2  
営業時間 10:00~19:00

昔からある岡本の方々に愛される雑貨屋です。  
様々な国の日用品がそろっており、普段目にしないようなデザインの様々な雑貨に出会うことが出来ます。  
ぜひこちらで日用品をそろえてみては？

卒業生の皆様へ  
変わらずずっと営業し続けているので岡本に来た時にぜひ来てください。



# ニャーニャの森

TEL 078-414-7870  
 住所神戸市東灘区岡本3丁目7-9ラヴィール岡本B1F  
 定休日 なし  
 営業時間 11:00~19:30



森の公園をコンセプトショップとした店内は緑が多く、人も猫もくつろげる空間となっています！  
 とてもかわいい猫さん達に囲まれて自然と笑顔になります！  
 癒しがほしい方は是非！

卒業生の皆様へ  
 社会に出たら不安なことがたくさんあると思いますのでそういった時は、この店に癒されにきてください！



古民家を改装して作られたお店はどこか懐かしい印象を受け、気持ちが安らぐ空間となっています。ベトナムの刺繍を用いつつ、日本人のニーズにあった商品が販売されています。刺繍を販売するほかにベトナムコーヒーを味わうこともできます。岡本駅をでて数秒のところにあるので、岡本に来た際はぜひ立ち寄ってみてください！！

創業2003年  
 TEL078-413-8303  
 住所神戸市東灘区岡本5丁目2-6  
 定休日 日曜  
 営業時間 月~土 10:00~18:00

## ZENMA

# TOYS' CAMPUS

創業2016年  
 TEL 078-585-8803  
 住所 神戸市東灘区岡本1丁目3-17パッセージ岡本3F  
 定休日 火、金  
 営業時間 月 12:30~18:00  
 水木土日 10:00~18:00

※営業日が祝日の場合でも通常通り営業いたします  
 ※貸し切りのご予約やイベント等がある場合はご利用いただけません場合がございます。



数々のボードゲームや、木のおもちゃがたくさんあり、約400ものゲームで遊ぶことができます！  
 定期的に行われるイベントでは、「哲学カフェ」やボードゲームイベントが開催されます。  
 子供だけでなく大人も楽しめる空間となっています。  
 ボードゲーム好きの方には特におすすめです！

卒業生の皆様へ  
 卒業おめでとうございます。  
 まだ大学周辺に住んでいれば、穴場だと思うので是非遊びに来てください。



皆さんも甲南に来る機会があったときには是非こちらのお店に立ち寄ってみてください！！