

# 第42回例会開催のご案内

秋の例会は、宝塚温泉を代表する「ホテル若水」で開催いたします。「ホテル若水」は、鎌倉時代から親しまれてきた宝塚の名湯、その歴史を守り続けてきたホテルです。社長は昭和63年経営卒の小早川優氏です。若水自慢のお料理を食べながら楽しんでいただけたらと思います。

アトラクションとして、野球ネタで有名な吉本興業所属の若手芸人 山田スタジアムさんのお笑いを楽しんでいただきます。

参加希望の方は、同封の返信ハガキに必要事項を記入し、締め切りまでにご投函ください。



山田スタジアムさん

# たから

Vol.42  
2019.10.20  
宝塚甲南会  
Takarazuka  
Konankai

## Topics

- 第42回例会開催のご案内……………1
- 同窓生のお店ご紹介……………1
- 第39回グルメの会のご案内……………2
- 第38回グルメの会の報告……………2
- 第22回ゴルフの会のご案内……………3
- 第21回記念総会&第41回例会の報告……………3
- 年会費納入のお願い……………3
- 第26回宝塚甲南会の報告……………4
- 第27回宝塚甲南会の案内……………4

日 時 令和元年11月17日(日)  
17:00 受付開始 17:30 開演

場 所 ホテル若水 阪急・JR「宝塚駅」から徒歩5分

募集人数 先着50名

会 費 8,000円  
\*40歳未満は5,000円、2019年春卒・学生は1,000円  
\*上記該当者は返信ハガキの回答欄にご記入ください。

締め切り 11月5日(火)  
\*11月10日以降のキャンセルは、大変恐縮ですが会費相当額を《ゆうちょ銀行00960-1-148804》にお振り込みください。  
\*例会参加者は、例会前後にお風呂を利用することができますが、別途入湯税150円が必要です。

## 甲南卒業生のお店紹介

### 日本料理 山茶花 さざんか

旬のお料理と露天風呂が魅力の温泉「宝甲の御湯」で、時間を忘れる、ひととき。ちょっと贅沢な、時間。

昼席 11:30 ~ 13:20、13:30 ~ 15:20 夜席 17:00 ~ 22:00(ラストオーダー-20:30)  
箱膳 3,500円(税抜) ~ 会席料理 6,000円(税抜) ~



### ◇ワンドリンクサービス◇

『たから』(当号)をご持参のうえ、日本料理「山茶花」をご利用頂きますと、ワンドリンクサービス!! (生ビール・ノンアルコール・お銚子・グラスワイン・梅酒・ソフトドリンク よりお選びください。)(12月27日まで)

店主：小早川 優  
昭和63年経営学部卒  
宝塚温泉旅館組合組合長



TEL 0797-86-0151 〒665-0003 兵庫県宝塚市湯本町9-25

FAX.0797-86-2846

宝塚温泉

ホテル 若水

<https://www.h-wakamizu.com/>

## 第39回 グルメの会 のご案内

「宙組」公演  
『El Japón～イスパニアのサムライ～』

今公演は、15時公演がすべて貸し切りのため、初めて11時公演にいたしました。ランチは幕間を利用して、大劇場入り口にある「フェリエ」で取ります。30分と短い時間ではありますが、「フェリエ」では公演とコラボしたランチがありますのでお楽しみに!!

「エル ハポン」は、なぜ遠い異国の地に日本の侍の伝説が残ったのか…。慶長遣欧使節団として派遣された仙台藩士を主人公に、侍らしい心情や異文化との出会いを色濃く描き上げるヒロイックで快活な娯楽作品です。

ご家族ご友人お誘い合わせの上、ご参加ください。参加希望の方は、返信ハガキに必要事項を記入しご投函ください。

日 時	令和元年12月14日(土)11時～14時
公 演	宙組『El Japón～イスパニアのサムライ～』 『アクアヴィーテ』～生命の水～
ラ ン チ	大劇場入り口横「フェリエ」
集 合 場 所	チケット売り場横のホール 10時30分
参 加 費	11,400円(チケット代+ランチ代)
募 集 人 数	先着30名
締 め 切 り	11月5日(火)

※11月30日(土)以降のキャンセルは、大変恐縮ですが、会費相当額を《ゆうちょ銀行00960-1-148804》にお振込みください。

問い合わせ先 松岡左知子(S58年経営卒)080-3771-6121



© 宝塚歌劇団

## 第38回グルメの会の報告

令和元年6月30日(日)宝塚ホテルのフランス料理店「ブルミエ」でグルメの会を開催しました。今回は、23名の参加で4テーブルに分かれての食事にはなりましたが、和やかにおしゃべりしながら食事を堪能しました。

歌劇も新撰組の話でわかりやすく、また客席におりてのパフォーマンスもあり、大いに盛り上がりました。

今回は、男性が今までで一番多く、10名参加してくださいました。これからも多くの方のご参加をお待ちしております。



## ゴルフの会のご案内

第22回



第22回ゴルフの会を開催します。今回は阪神甲南会さんと共同開催となります。地域に拘らず、甲南卒業生、そのお友達やご家族、甲南関係者の方のご参加をお待ちしております。

日 時	令和元年 11月9日(土)
集 合	8:30 スタート9:00
場 所	西宮高原ゴルフ倶楽部 中国自動車道 宝塚ICより約15分 〃 西宮北ICより約15分
組 数	8組 32名 乗用カート セルフ・キャディ付選択制
プレー代	セルフ 16,617円 キャディ付 19,585円 *ご希望に添えない場合もあります
参加費	2,000円
競技方法	ダブルペリア
出欠連絡	山中へ直接ご連絡ください。携帯・FAX可です。
締め切り	10月31日(木)

ご質問・ご連絡は下記までお願いします。

ゴルフの会 幹事 山中 啓(H2年法卒) 携帯:090-6905-7303

勤務先 アクティゴルフ TEL:06-6363-2330 FAX:06-6363-2280

## 第21回記念総会&第41回例会の報告

令和元年6月16日(日)宝塚ホテルにて開催いたしました。

総会では全ての議案が可決され滞りなく終了し、その後の講演会では、甲南大学 学長 長坂悦敬様より「躍動する甲南大学」というテーマでご講演いただきました。これまでの学園100年の伝統を「受け継ぎ」、これからの新世紀の甲南大学を「創る」、様々な取り組みをお聞かせいただきました。

また、講演会のあとは元タカラジェンヌの煌海(きらみ)ルイセさんのミニコンサートでお楽しみいただき、華やかな懇親会となりました。

甲南学園創立100周年・宝塚甲南会設立20周年を迎えた今年の記念総会は、これからの甲南学園を創っていく現役学生17名を含む98名にご参加いただき、にぎやかな会となりました。

また、関西学院同窓会宝塚支部 副支部長 丸谷卓生様、関西大学校友会宝塚支部 支部長 米谷正子様・副支部長 伊藤昇司様、にもご臨席賜り、「宝塚」地域の交流も深めることができました。



煌海ルイセさん

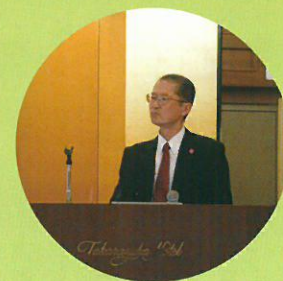

長坂悦敬学長

年会費  
(事務通信費)  
納入のお願い

宝塚甲南会は会員皆様の年会費(事務通信費として2,000円)により、成り立っています。この会報「たから」の印刷費、発送費、役員会会場費等に使用させていただいております。毎年、4月以降のご入金分を本年度分とさせていただきます。同封の郵便振替用紙をご利用ください。よろしくお願いいたします。

## 第26回宝塚甲平会の報告

令和元年9月6日(金)20時より、北浜の「レストラン・オロビアンコ」にて開催しました。今回も卒業生である、平川昌紀さんが代表を務められる「きちりグループ」でお世話になりました。

初参加7名を含め、27名の参加でした。普段よりも少人数でしたが、その分、個々でじっくりとお話していただけたようです。九州からご参加の甲樽会の方、初参加の他大学の方と、今回もバラエティに富んだ方々が集まりました。お料理も大変美味しく、甲平会ならではのあり得ないようなリーズナブルな価格にさせていただき、平川さんには本当にお世話になりました。

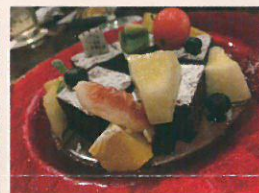

## 第27回宝塚甲平会のご案内

次回の開催を令和2年2月または3月頃に予定しております。前回第26回のご参加が少なかったため、また40名以上で集まればと思っております。フェイスブックにてご案内差し上げますので、みなさまお誘い合せの上、ご参加ください。

詳細はFacebook「宝塚甲平会」で告知いたします。



### コラム T&K

S58年経済卒 富川晃太郎

この人口減少や少子高齢化の進展に対応し、将来にわたって活力を維持していけるよう、私たちも備える必要があるのかも知れません。

**宝塚のはなし**  
 ～宝塚市の人口推移～  
 わが国の人口は平成20年(2008年)の1億2,808万人をピークに減少に転じ、少子高齢化が進行しています。少子化に伴う15～64歳(生産年齢人口)の減少による各方面への影響や、特に、団塊の世代が75歳以上(後期高齢者)を迎える2025年問題は、より大きな影響があると考えられています。  
 宝塚市の総人口は国勢調査によると平成22年(2010年)よりも平成27年(2015年)は減少しており、224,903人でした。年齢区分別人口構成比では、0～14歳(年少者)と15～64歳人口割合が減少傾向にあります。今後の推移は、国立社会保障・人口問題研究所が公表している推計値によると総人口は2020年では222,090人。2025年216,908人、2040年には194,439人と推計されています。あくまで推計ですので変動はありますが、将来的には総人口が減り65歳以上の高齢者の人口割合が増えていくと考えられています。ちなみに2015年の65歳以上の高齢化率は27.1%ですが2040年には42.6%とも推計されています。

宝塚甲平会は、平成時代に甲南学園を卒業した同窓生の集まりです。どなたでも参加することができます。詳しくはFacebookで「宝塚甲平会」をご覧ください。